Kanon zur Jahreslosung 2021

Lukas 6,36

Singspruch, Kanon à 2 (1. und 3. Einsatz) oder Kanon à 4

Christa Kirschbaum

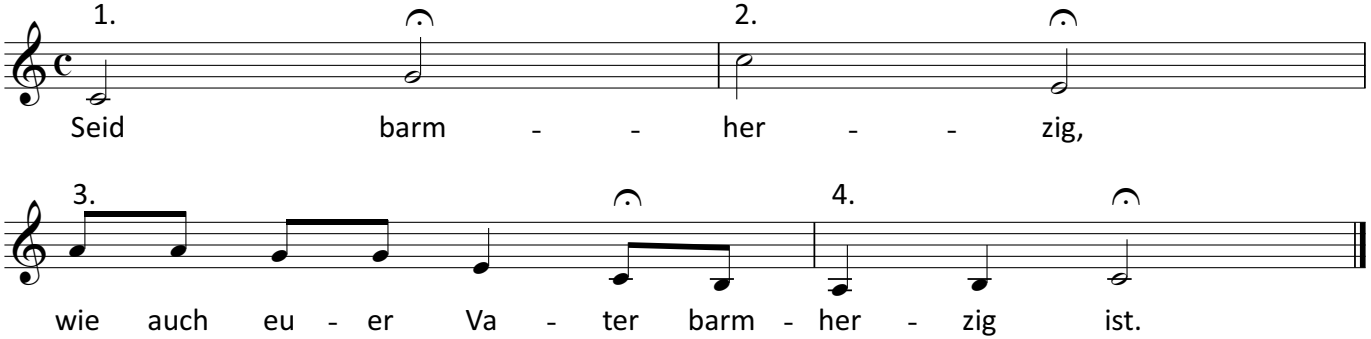

Copyright © Zentrum Verkündigung der EKHN, Christa Kirschbaum 2020